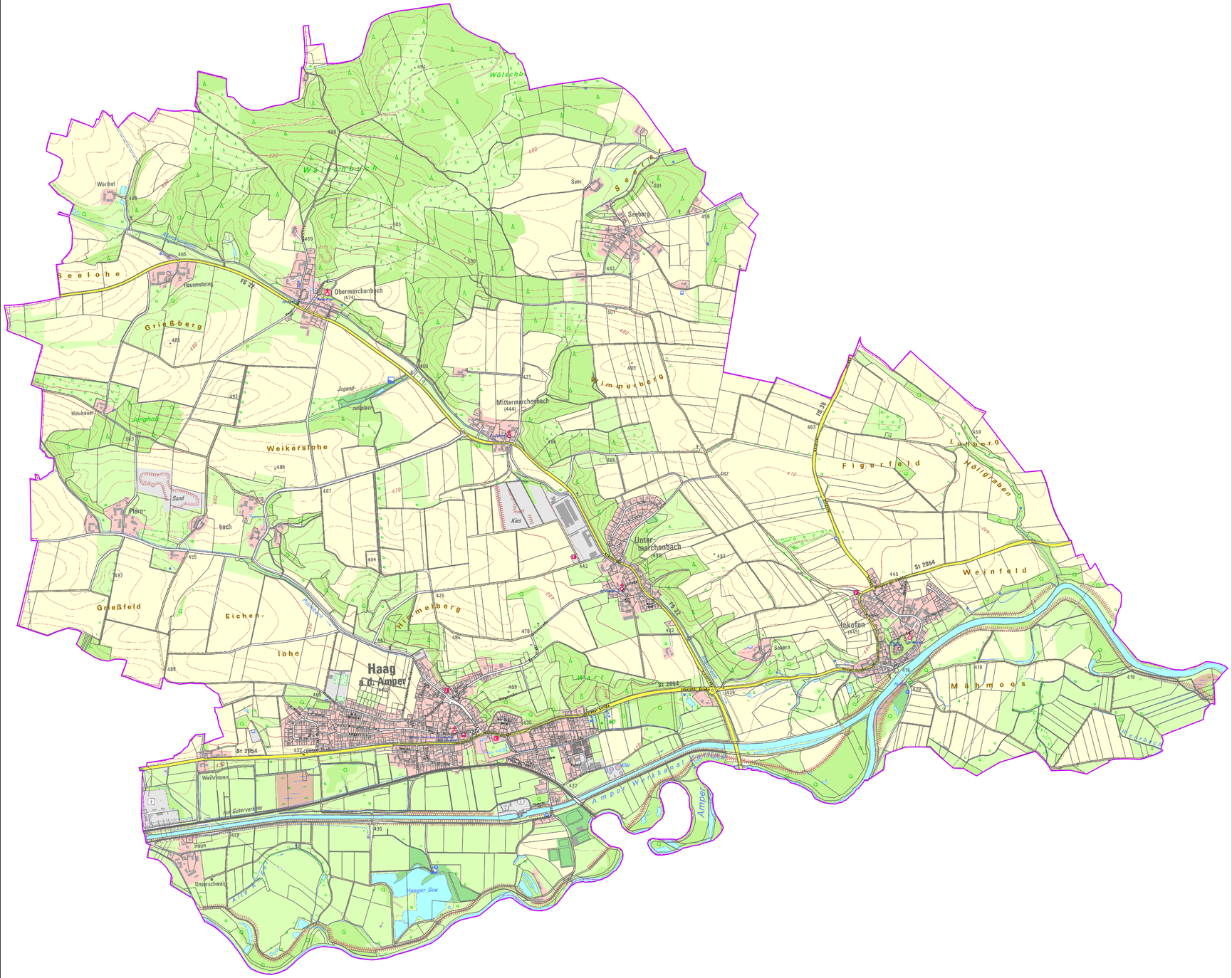

0 250 500 1.000 1.500 2.000 Meter

1:17.500

N

Kriterien für Freiflächen-Photovoltaik

Karte 1
Digitale Ortskarte

AUFTRAGGEBER:

Gemeinde Haag a. d. Amper

Dorfplatz 1
85410 Haag a.d.Amper

AUFTRAGNEHMER:

Planungsbüro
Dipl.-Ing. Ulrich Voerkelius

Nik.-Alex.-Mair-Str. 18 84034 Landshut
Tel. 0871 273021 Fax. 0871 273022
info@voerkelius.de www.voerkelius.de

Verwendete Datenquellen:
Digitale Flurkarte, Orthofoto LDBV Bayern, eigene Vermessung

Nr.	Änderungen und Ergänzungen	Datum	Anlass	gez.
3				
2				
1		14.11.2023		UV

Projekt: PV-Kriterien Haag | Dateiname: 231106_Haag_Karte1_DOK.mxd | Größe: 59,4 x 42,0 | Erstelldatum: 08.11.2023